

Plan de bornage du Lot n° 3

PLAN DE SITUATION
 Echelle : 1/1000

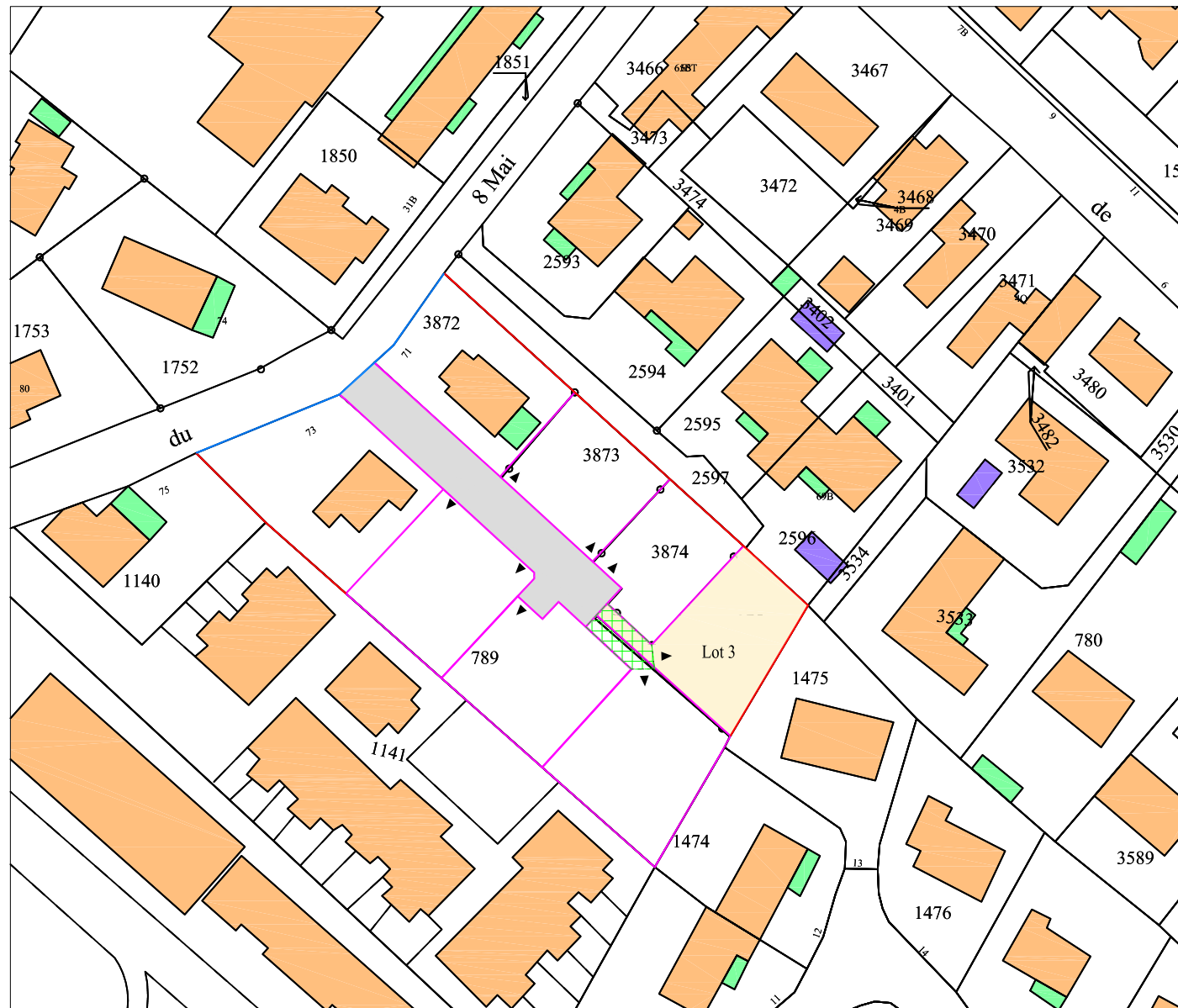

Mise à jour le 23/03/2022
 Dressé le 23/02/2022
 S.A.R.L. Julien PEREZ
 Géomètre-Expert Foncier D.P.L.G.
 10 Avenue du Courdé
 32600 L'ISLE-JOURDAIN
 Tél : 05.62.07.03.76 Fax : 05.62.07.12.51
 Mél : contact@geo32.fr



SYSTEMES DE RATTACHEMENT

 Planimétrie X Y : RGF 93 CC43
 Altimétrie Z : Néant
 Plan réalisé en D.A.O.
 Archivage Dossier N° 005893

Echelle : 1/200

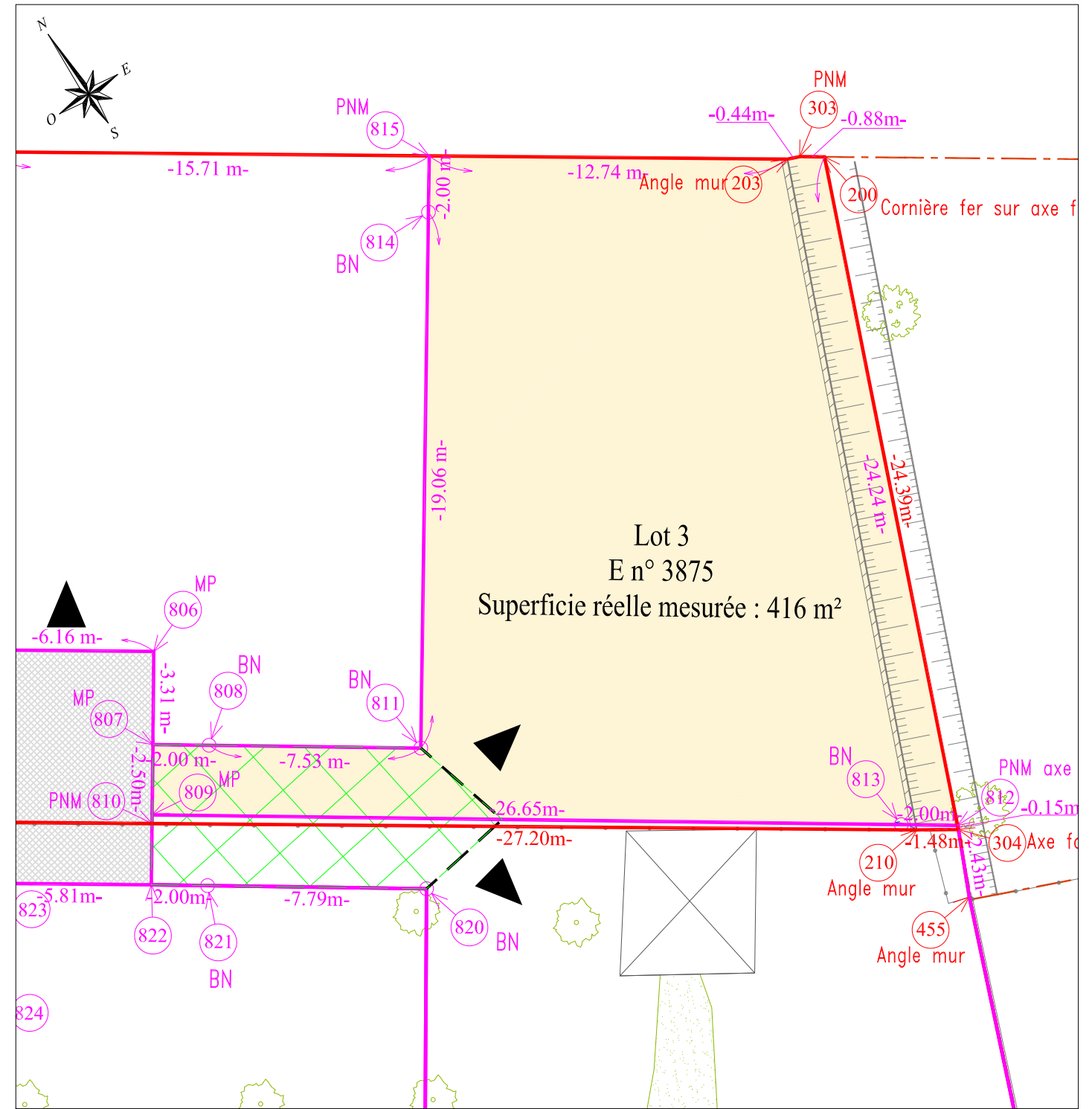

Cadastrée Section E n° 3875
 Superficie réelle mesurée : 416 m²

LEGENDE

- BN : borne nouvelle
- B OGE
- Existante : borne OGE existante
- MP : Marque Peinture
- ▲ Accés
- BA : borne ancienne

Matricule	X	Y
200	1552318.63	2258120.99
203	1552317.59	2258121.81
303	1552317.98	2258121.59
807	1552286.89	2258121.46
808	1552288.36	2258120.10
809	1552285.20	2258119.62
811	1552293.89	2258114.99
812	1552306.23	2258100.16
813	1552304.76	2258101.52
814	1552306.85	2258128.96
815	1552308.21	2258130.43

Servitude devant faire l'objet d'une création par acte notarié

NATURE	FONDS DOMINANT	FONDS SERVANT
Servitude de passage et servitude de passage sous les fonds	Parcelle E n° (lot 3 et 4)	Parcelle E n° (lot 3 et 4)

Nota: Les branchements individuels ne sont pas figurés sur ce plan mais sont prévus pour les réseaux suivant : Eau Potable, Electricité, Téléphone, Eaux Usées, Eaux Pluviales