

Plan de bornage du Lot n° 4

PLAN DE SITUATION
 Echelle : 1/1000

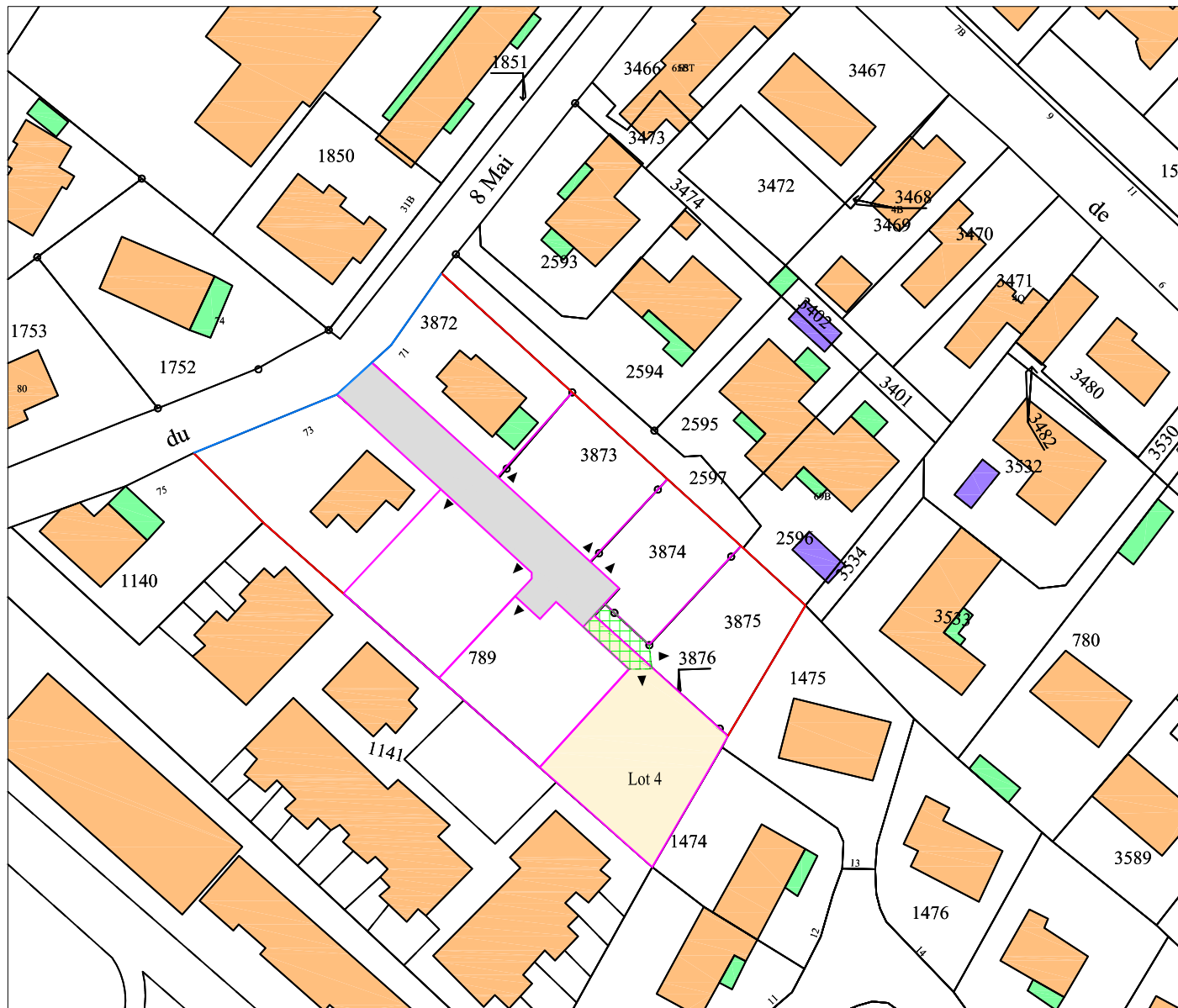

Mise à jour le 23/03/2022
 Dressé le 23/02/2022
 S.A.R.L. Julien PEREZ
 Géomètre-Expert Foncier D.P.L.G.
 10 Avenue du Courdé
 32600 L'ISLE-JOURDAIN
 Tél : 05.62.07.03.76 Fax : 05.62.07.12.51
 Mél : contact@geo32.fr



SYSTEMES DE RATTACHEMENT

 Planimétrie X Y : RGF 93 CC43
 Altimétrie Z : Néant
 Plan réalisé en D.A.O.
 Archivage Dossier N° 005893

Echelle : 1/200

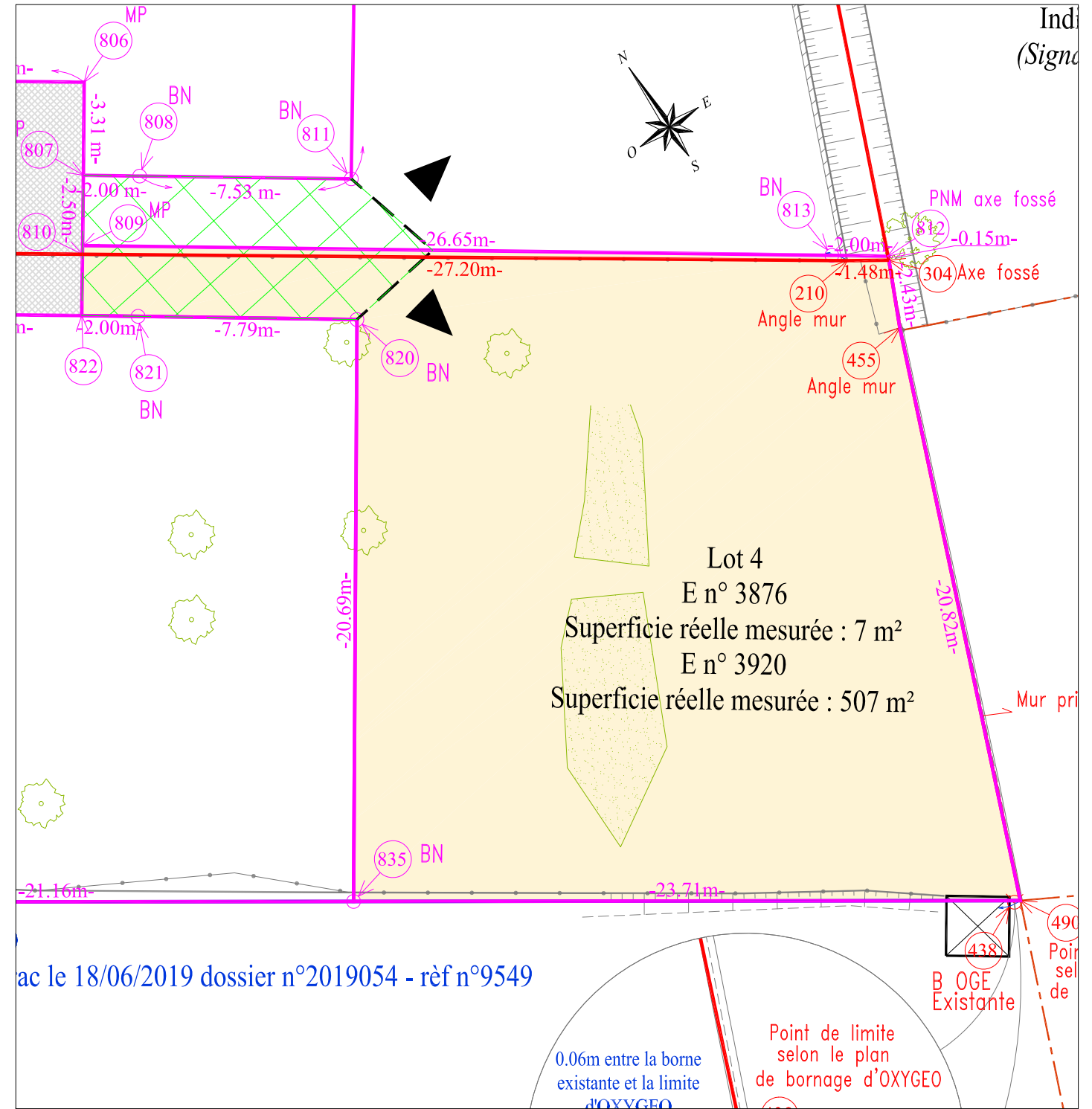

ac le 18/06/2019 dossier n°2019054 - réf n°9549

Cadastrées Section E n° 3876-3920
 Superficie réelle mesurée : 521 m²

- LEGENDE**
- BN : borne nouvelle
 - B OGE : borne OGE existante
 - Existante : borne OGE existante
 - MP : Marque Peinture
 - ▲ Accès
 - BA : borne ancienne

Matricule	X	Y
304	1552306.15	2258100.04
490	1552294.38	2258079.99
809	1552285.20	2258119.62
810	1552284.99	2258119.39
812	1552306.23	2258100.16
813	1552304.76	2258101.52
820	1552290.69	2258111.13
821	1552284.98	2258116.43
822	1552283.51	2258117.79
835	1552276.74	2258095.84

Servitude devant faire l'objet d'une création par acte notarié

NATURE	FONDS DOMINANT	FONDS SERVANT
Servitude de passage et servitude de passage de tous fonds	Parcelle E n° (lot 3 et 4)	Parcelle E n° (lot 3 et 4)

Nota: Les branchements individuels ne sont pas figurés sur ce plan mais sont prévus pour les réseaux suivant : Eau Potable, Electricité, Téléphone, Eaux Usées, Eaux Pluviales