

Plan de bornage du Lot n° 5

PLAN DE SITUATION
 Echelle : 1/1000

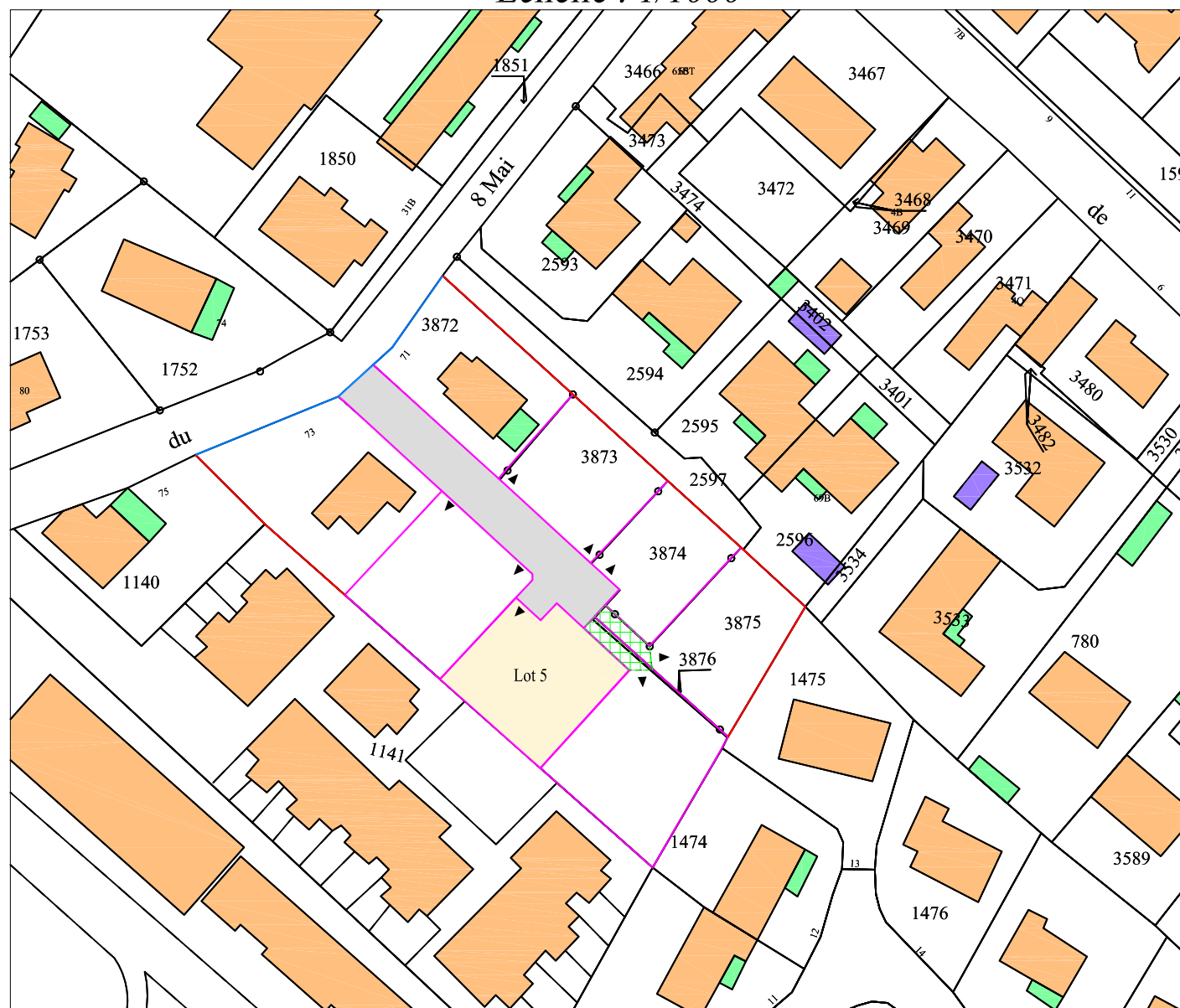

Mise à jour le 23/03/2022
 Dressé le 23/02/2022
 S.A.R.L. Julien PEREZ
 Géomètre-Expert Foncier D.P.L.G.
 10 Avenue du Courdé
 32600 L'ISLE-JOURDAIN
 Tél : 05.62.07.03.76 Fax : 05.62.07.12.51
 Mél : contact@geo32.fr



SYSTEMES DE RATTACHEMENT

 Planimétrie X Y : RGF 93 CC43
 Altimétrie Z : Néant
 Plan réalisé en D.A.O.
 Archivage Dossier N° 005893

Echelle : 1/200

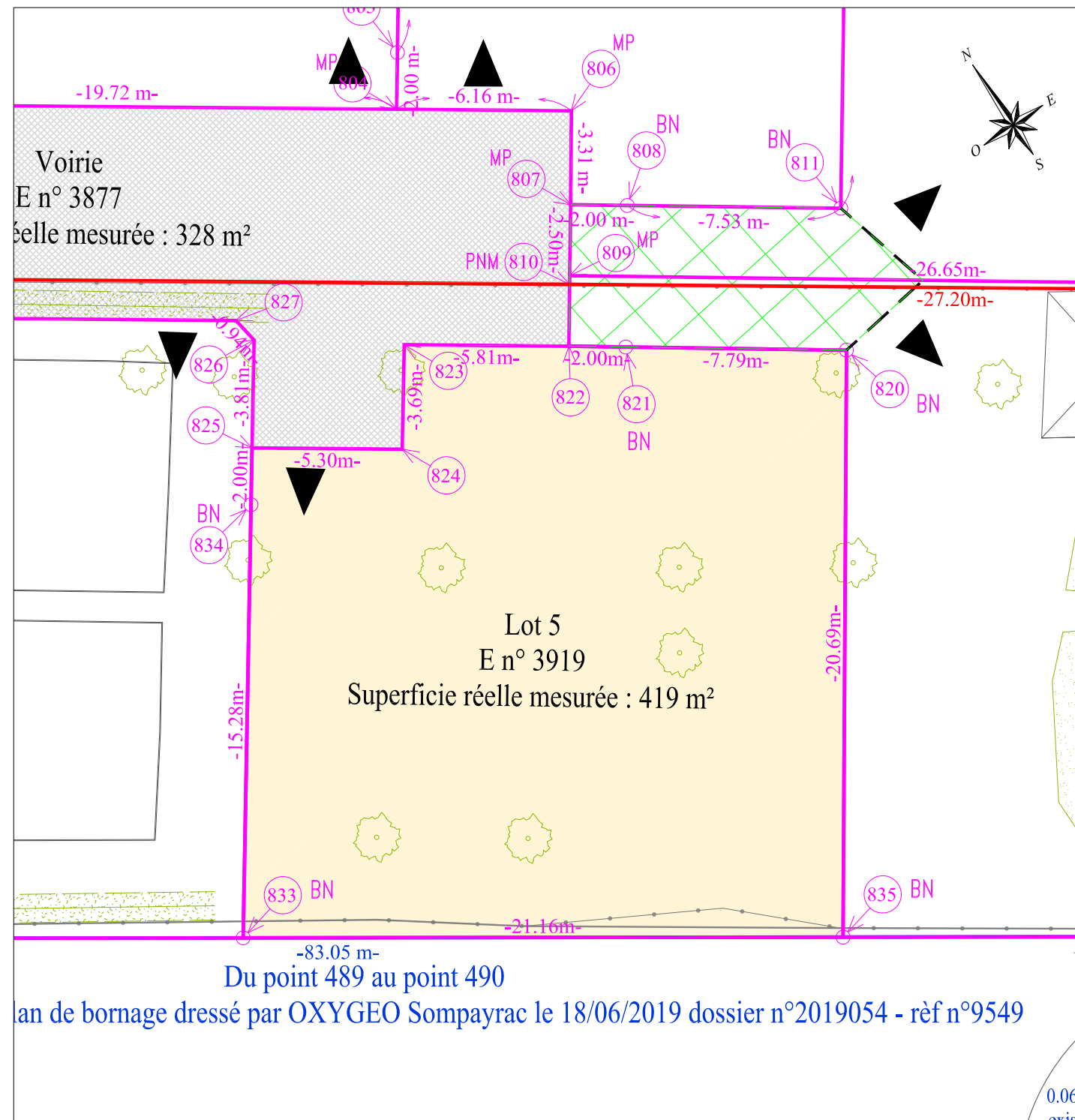

Cadastrée Section E n° 3919
 Superficie réelle mesurée : 419 m²

LEGENDE

- BN : borne nouvelle
- B OGE
- Existante : borne OGE existante
- MP : Marque Peinture
- ▲ Accès
- BA : borne ancienne

Matricule	X	Y
820	1552290.69	2258111.13
821	1552284.98	2258116.43
822	1552283.51	2258117.79
823	1552279.23	2258121.72
824	1552276.71	2258119.03
825	1552272.81	2258122.61
833	1552261.01	2258109.99
834	1552271.44	2258121.15
835	1552276.74	2258095.84

Nota: Les branchements individuels ne sont pas figurés sur ce plan mais sont prévus pour les réseaux suivant :
 Eau Potable, Electricité, Téléphone, Eaux Usées, Eaux Pluviales